# GLIMPSES OF THE WAR

H. I. M. THE KING EMPEROR

PRICE RE 1-0-0 PER V. P. P. 1-4-0

THE PRESIDEN

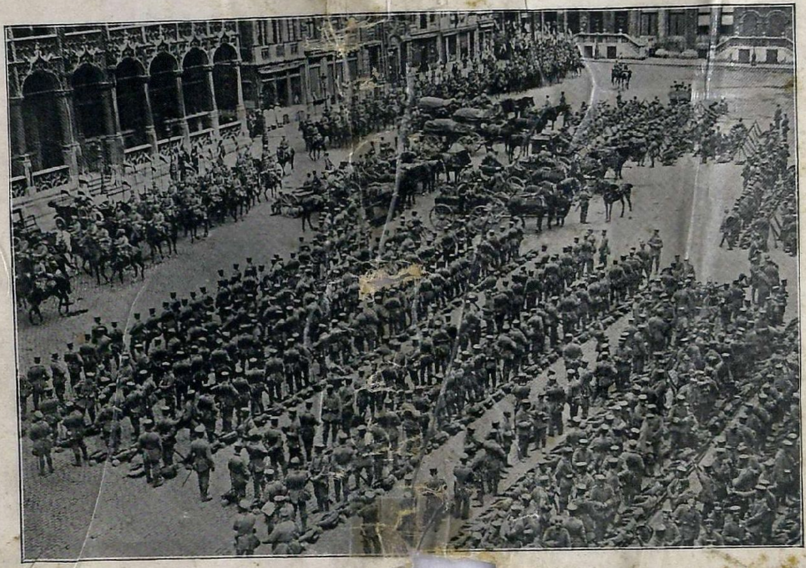

Mobiliz

Ammunition Wagons in Brussels

KING OF BELGIUM

PUBLISHED BY THE
**METHODIST PUBLISHING HOUSE**
19, MOUNT ROAD, MADRAS
Telegrams "Methodist" Post Box 326.

EMPEROR OF GERMANY

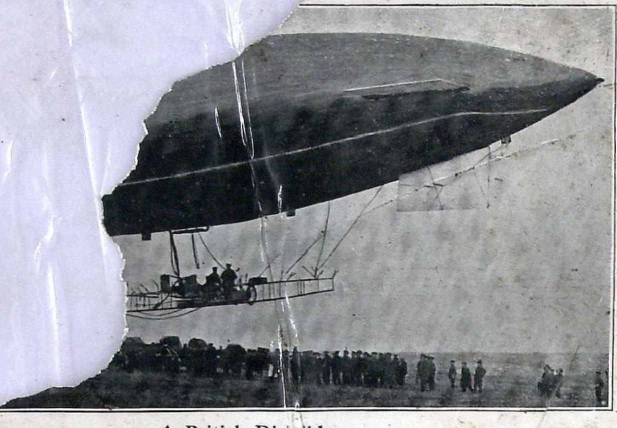

A British Dirigible

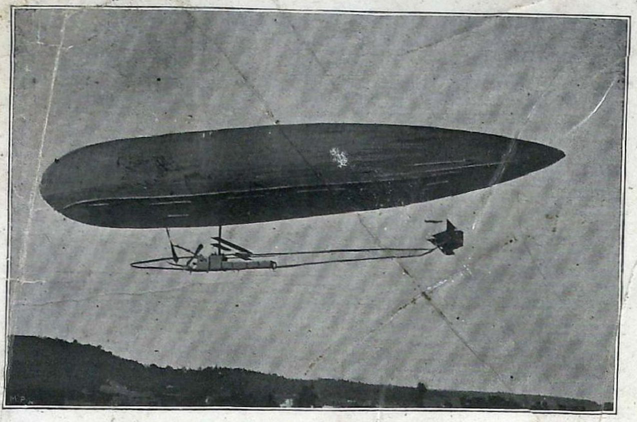

French Champion Airship

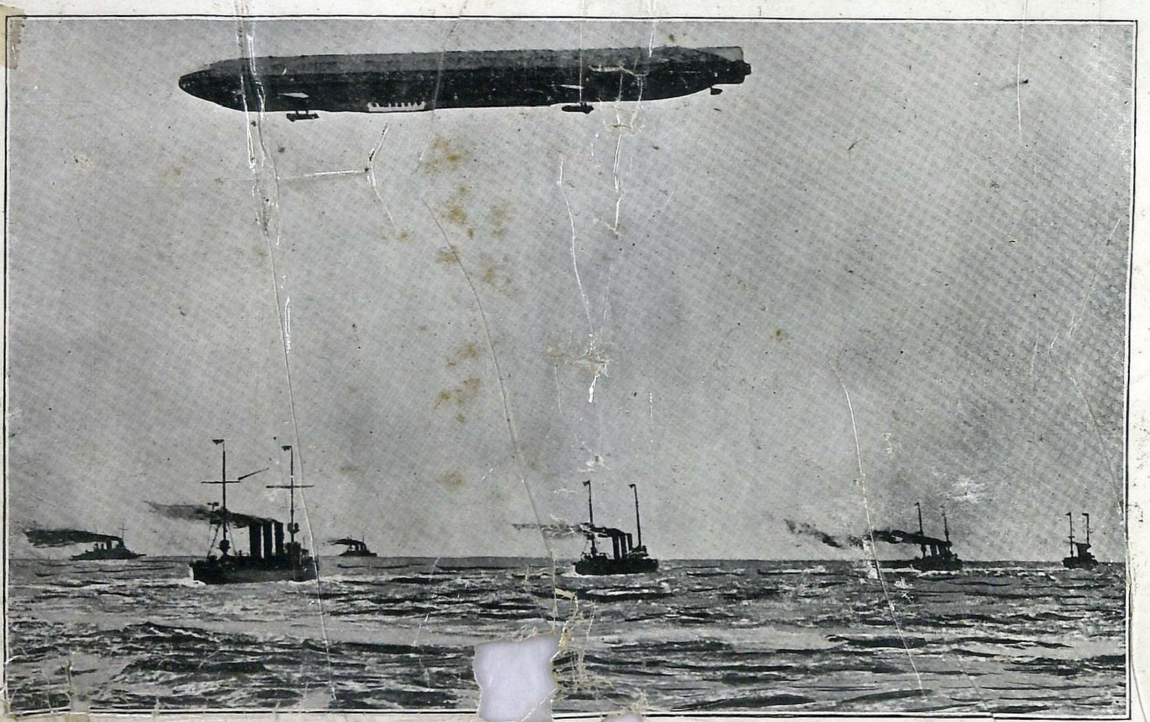

A Typical "Zeppelin" (Airship)

# NOTICE

During the years that have elapsed since the Franco-German War, all implements of War have been vastly improved and many have been newly invented. Rapid strides have been made in the improvement of these weapons by the British, the French, and the Germans. Probably the greatest invention has been that of aircraft. This method of warfare has never been used in any previous war and it has so far proved itself to be very effectual. Many faults were discovered at the outbreak of the War, but these are rapidly being made right and aircraft—both aeroplanes and airships—are now nearer perfection than ever before.

## விளம்பரம்.

பிரெஞ்சு ஜெர்மானிய யுத்தம் நடந்து எவ்வளவோ வருஷங்கள் சென்றுபோனபோதிலும், எல்லா யுத்தாயுதங்களும் ஏராளமாக அதிகரிக்கப்பட்டும், அநேகமானவை புதிதாக கண்டுபிடிக்கப்பட்டுமிருக்கிறது. ஜெர்மானியராலும், பிரென்சுக்காராலும், பிரித்தானியராலும் யுத்தாயுதங்களின் விர்த்தி அதிசீக்கிரத்தில் நடந்தேறியது. விசேஷமாய் முக்கியமாக கண்டுபிடிக்கப்பட்டவைகளில் ஆகாயத்தில் பறக்கும் இயந்திரம் ஒன்று. யுத்தத்திற்குவேண்டிய இவ்வித முறை இதற்கு முன்னுள்ள எந்த யுத்தத்திலும் ஒருபொழுதும் உபயோகிக்கப்படாமல் இருந்தும், அது தன்னில்தானே அதிக வல்லமையுள்ள கருவியாக ரூபிகரிக்கப்பட்டிருக்கிறது. யுத்தம் ஆரம்பித்தகாலத்தில் அநேக தப்பிதங்கள் கண்டுபிடிக்கப்பட்டிருந்தும் இவைகள் அதிசீக்கிரமாய் சீர்திருத்தப்பட்டு ஆகாயத்தில் பறக்கும்—ஆகாய விமானங்களும், ஆகாய கப்பல்களும் முன் ஒருக்காலும் இராவண்ணம் இப்பொழுதுதான் பூரணப்படுத்தப்பட்டிருக்கிறது.

## ప్రకటన.

ఫ్రాంచి-జర్మని యుద్ధము గడచిన అనేక సంవత్సరములయందు సకల యుద్ధాయుధములు విశేషముగా వృద్ధిచేయబడి అనేకములైనవి క్రొత్తగా కనిపెట్టబడినవి. బ్రిటిష్, ఫ్రాంచి, జర్మనివారివల్ల ఈ బాణముల అభివృద్ధియందు అతితీవ్రమైన ప్రయత్నములు చేయబడినవి. వాయుమండలమందు సంచరించగల బహు తంత్రమైన ఆకాశ రథమే ముఖ్యముగా కనిపెట్టబడినదై యుండవచ్చును. ఈ యుద్ధసాధనము ఇంతకుముందు జరిగిన యే యుద్ధములోను వుపయోగపరచబడలేదు. మరియు అది విశేషముగా మిక్కిలి వుపయోగకారియైన సాధనముగా కనబడినది. యుద్ధారంభమందు అనేక పొరపాట్లు కనిపెట్టబడి అవి అతివేగముగా దిద్దబడినవి. ఈ ఆకాశ తంత్రము—ఆకాశ విమానములు, ఆకాశ ఓడలు రెండును—ముందు ఎప్పుడును లేనటువంటి సంపూర్తికి సమీపించి యున్నవి.

## ನೋಟೀಸ್.

ಪ್ರಾಂಶೊ - ಜರಮನ್ ಯುದ್ಧದ ಮೊದಲಿಂದೀಚಿಗೆ ನಡೆದಂಥಾ ವರ್ಷಗಳಲ್ಲಿ ಯುದ್ಧದ ಯೆಲ್ಲಾ ತರವಾದ ಆಯುಧಗಳು ಬಹು ವಿಸ್ತಾರವಾಗಿ ಅಭಿವೃದ್ಧಿಗೆ ತರಲ್ಪಟ್ಟಿವೆ ಮತ್ತೂ ಅನೇಕ ತರವಾದಂಥ ಆಯುಧಗಳು ಹೊಸದಾಗಿ ಕಂಡುಹಿಡಿಯಲ್ಪಟ್ಟಿವೆ. ವೃದ್ಧಿಗೆಬಂದ ಈ ಯುದ್ಧದ ಸಾಮಾನುಗಳನ್ನೂ ತೀವ್ರವಾಗಿ ರೂಢಿಗೆ ತಂದವರೂ ಬ್ರಿಟಿಸ್, ಪ್ರೆಂಚ್ ಮತ್ತೂ ಜರಮನ್ನರವರೆ. ಇವುಗಳಲ್ಲಿ ಬಹುಶಃ ಬಹಳ ದೊಡ್ಡದಾಗಿ ಕಂಡುಹಿಡಿಯಲ್ಪಟ್ಟಂಥಾದ್ದು ವಾಯುಶಕ್ತಿಯೇ. ಈ ತರವಾದಂಥಾ ಯುದ್ಧದ ಕ್ರಮವಿಧಗಳೂ ಇದಕ್ಕೆ ಮುಂಚೆ ನಡೆದಂಥಾ ಯಾವ ಯುದ್ಧದಲ್ಲಿ ಯಾದರು ಎಂದಿಗೂ ಉಪಯೋಗಿಸಲ್ಪಡಲಿಲ್ಲ ಮತ್ತೂ ಇದು ತಕ್ಕಮಟ್ಟಿಗೂ ಅಧಿಕ ಸಫಲವಾಗುವ ರೀತಿಯಲ್ಲಿ ವೃದ್ಧಿಯಾಗುತ್ತಾಲಿದೆ. ಅನೇಕ ತಪ್ಪುಗಳು ಯುದ್ಧಪ್ರಾರಂಭವಾದೀಚಿಗೆ ಕಂಡುಹಿಡಿಯಲ್ಪಟ್ಟವು ಆದರೆ ಇವುಗಳಲ್ಲವುಗಳು ಮತ್ತು ವಾಯುಶಕ್ತಿಯೂ, ಎಲ್ಲಾ ತ್ವರಿತವಾಗಿ ಸರಿಮಾಡಲ್ಪಟ್ಟವು. ವಾಯುವಿಮಾನಗಳು ಮತ್ತು ಜಹಜುಗಳು ಎರಡುಕೂಡ ಮುಂದಿನ ಯಾವಾಗಲಿಗಿಂತಲೂ ಈಗ ಬಹಳಮಟ್ಟಿಗೆ ಸಂಪೂರ್ಣವಾದ ಸ್ಥಿತಿಗೆ ಬಂದಿವೆ.

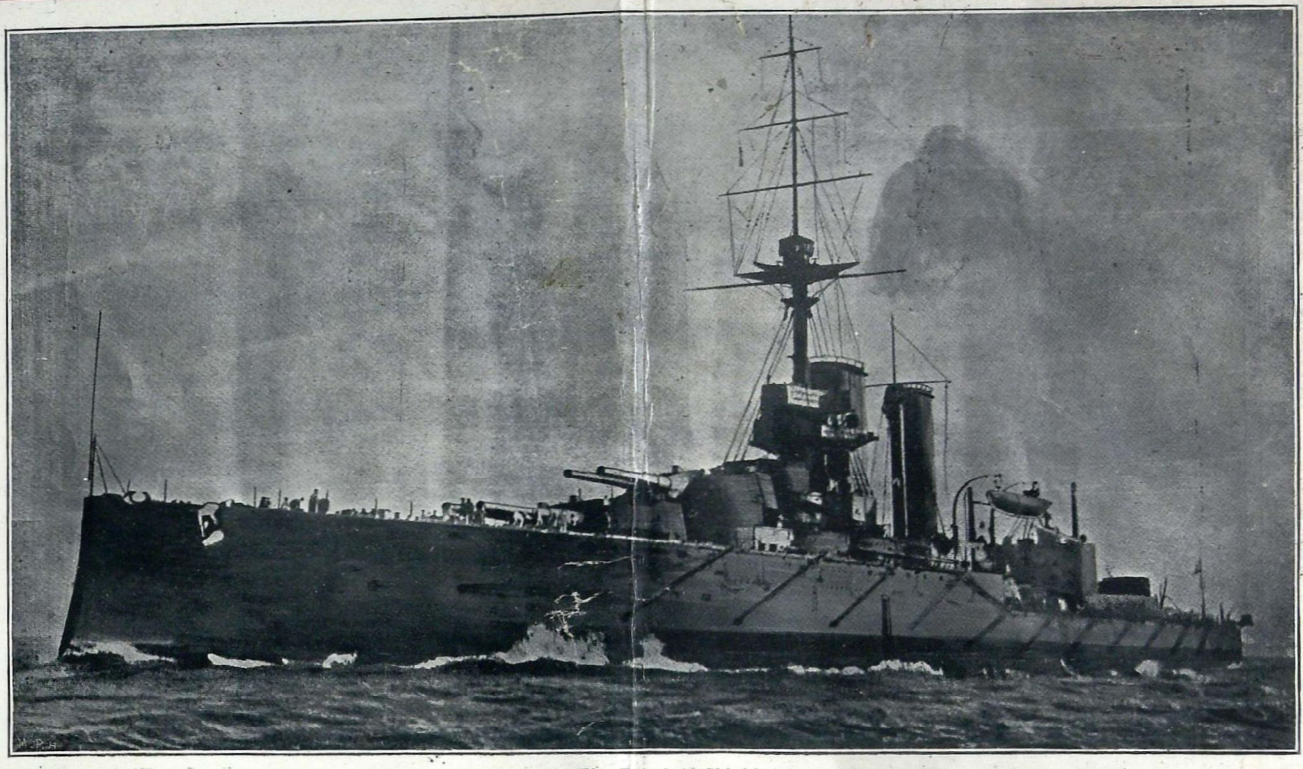

1. The Britain's Shield

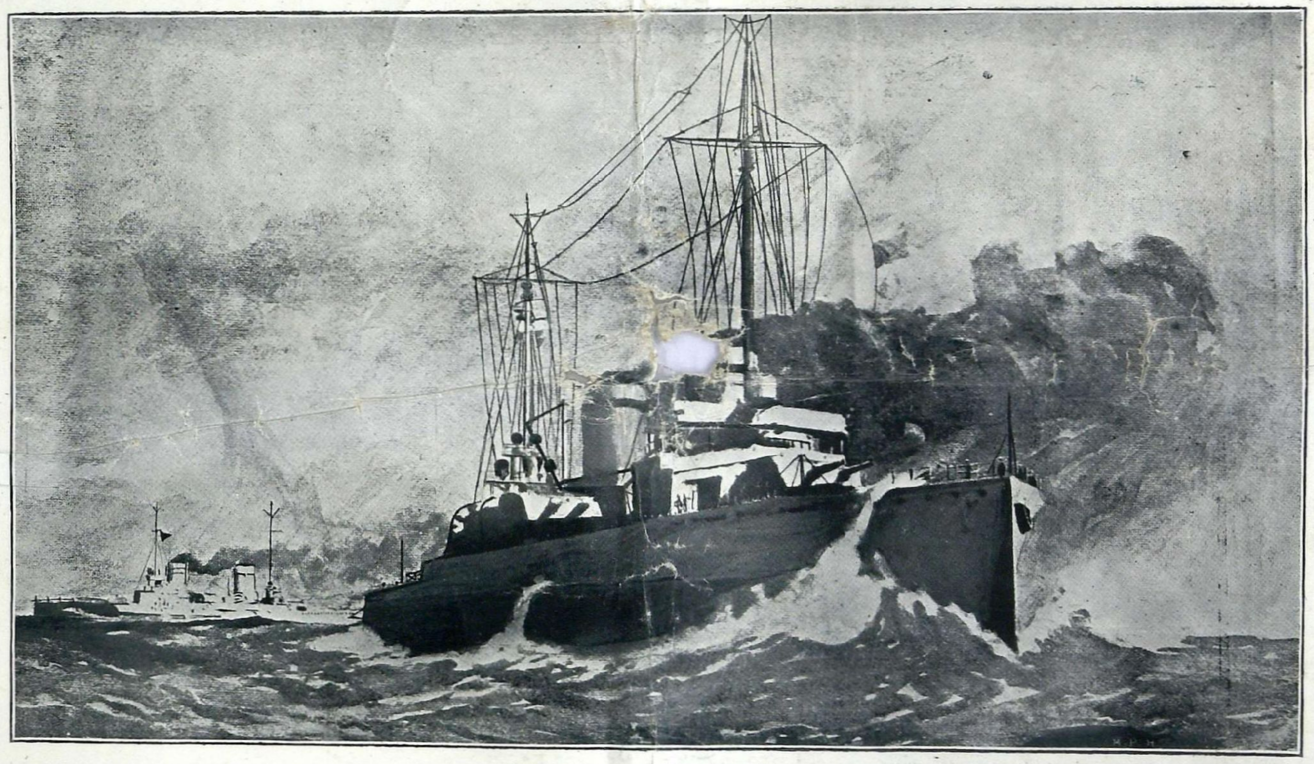

2. The German Dreadnaught

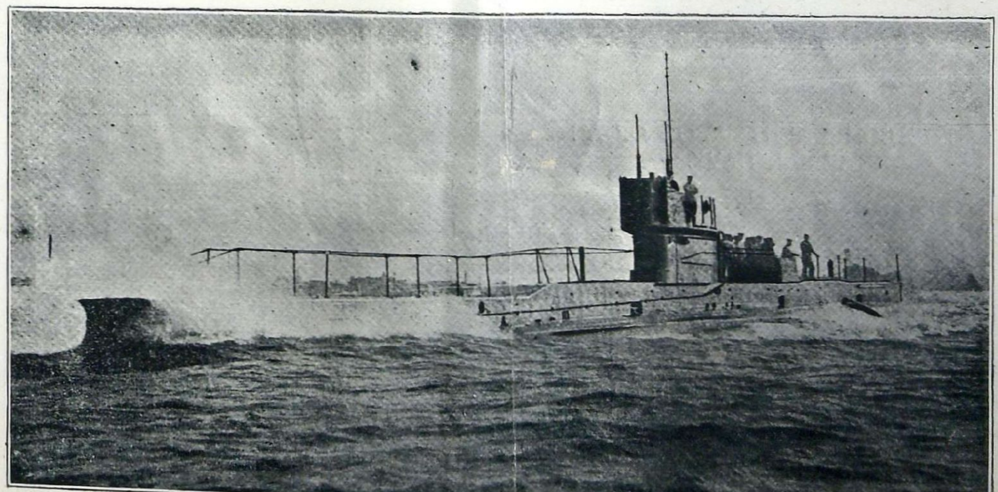

3. Australia's First Sub-Marine

4. Types of German Infantry

5. Kaiser and his Troops

6. The Temporary Bridge

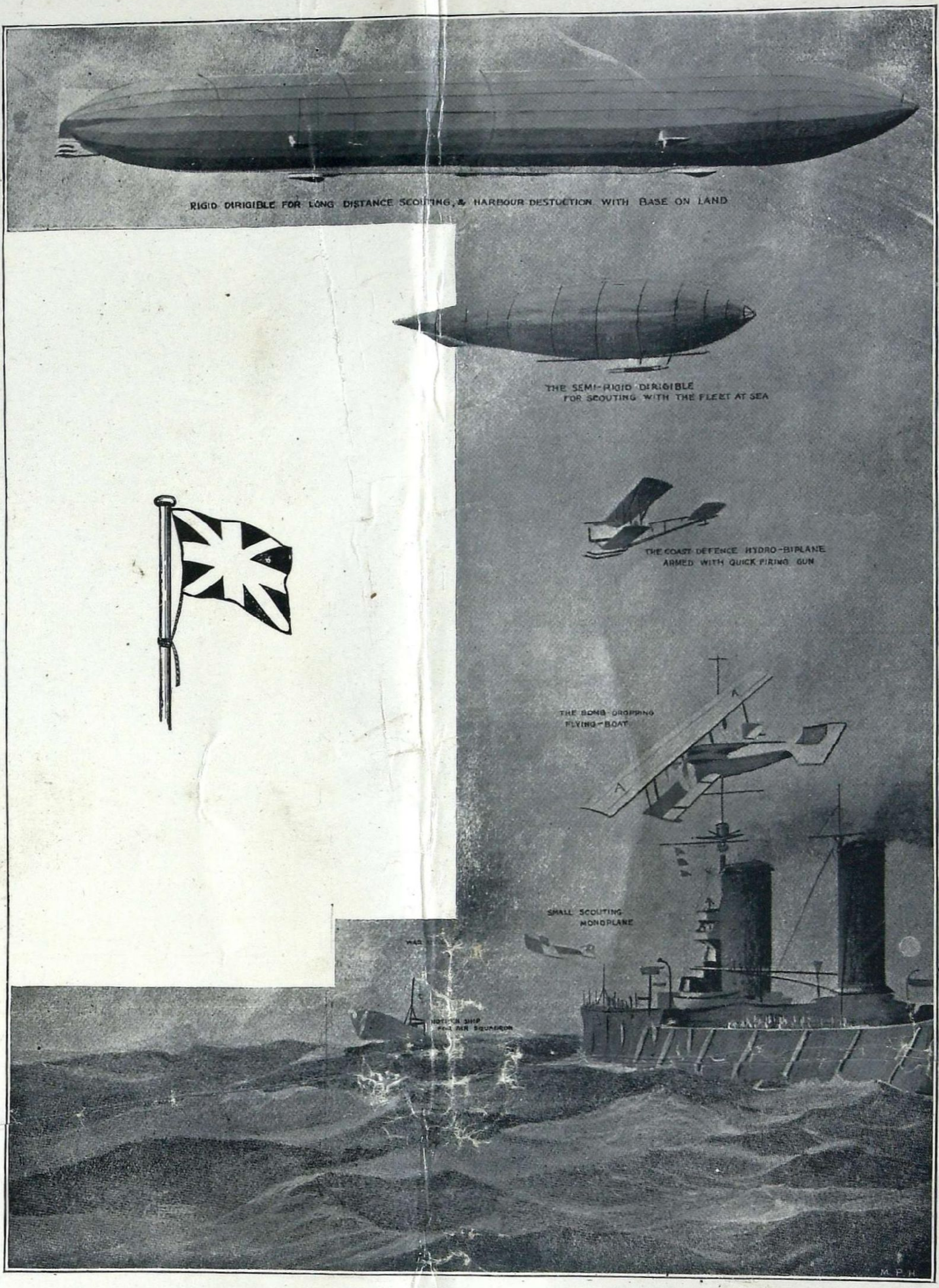


7. Varieties of an Aerial Navy

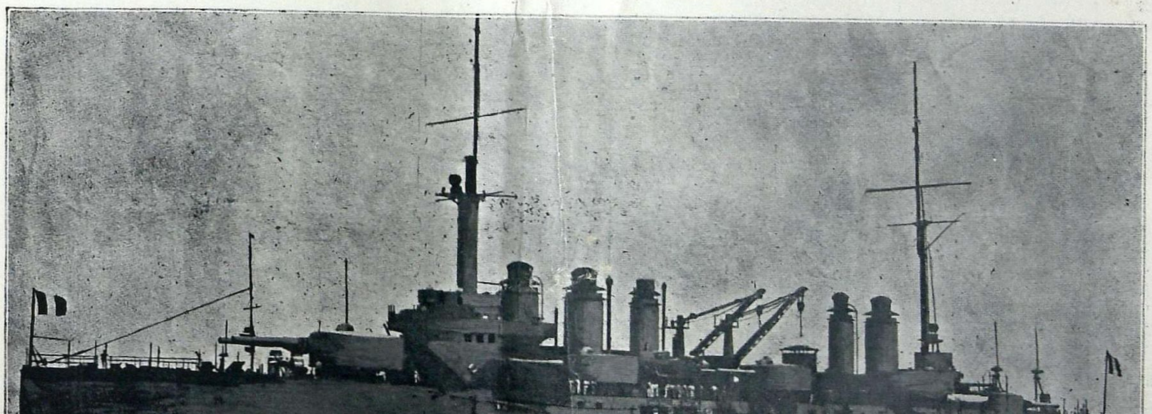

8. Modern French Battleship

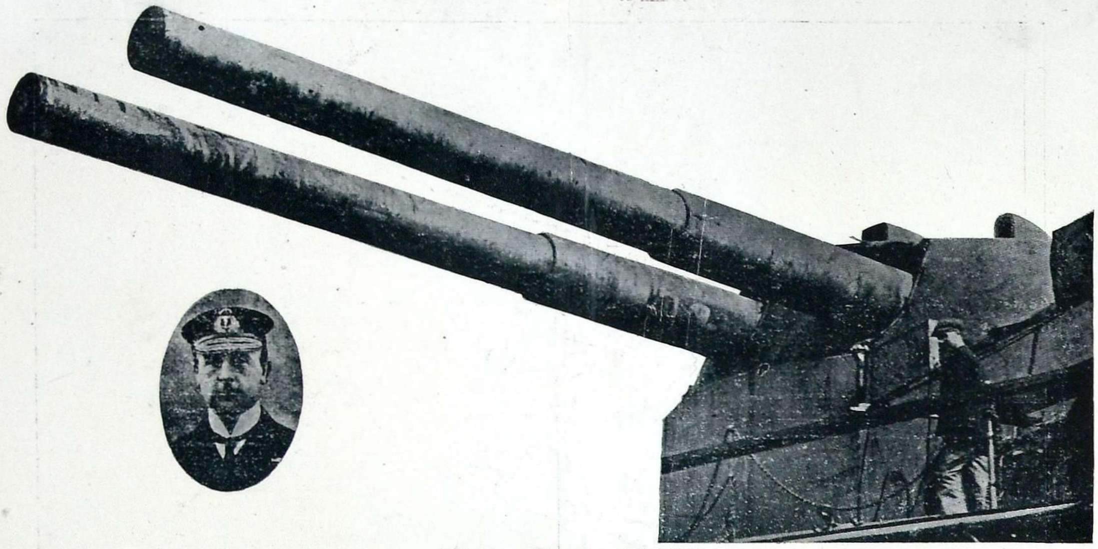

9. Guns in Britain's Navy

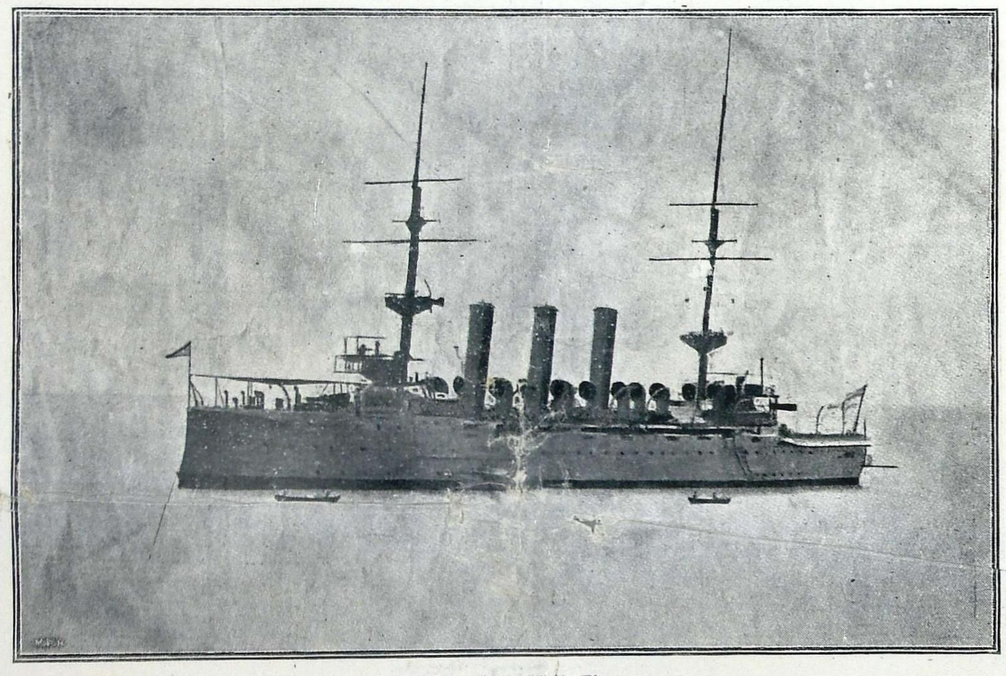

10. H. M. S. High Flyer

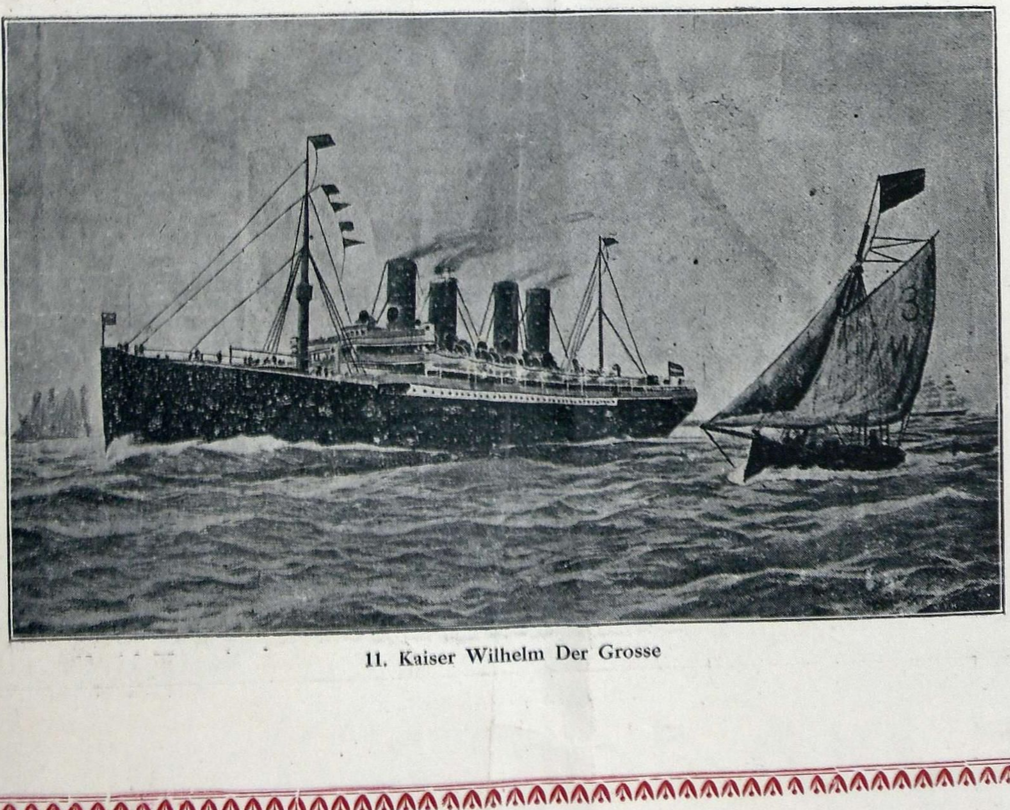

11. Kaiser Wilhelm Der Grosse

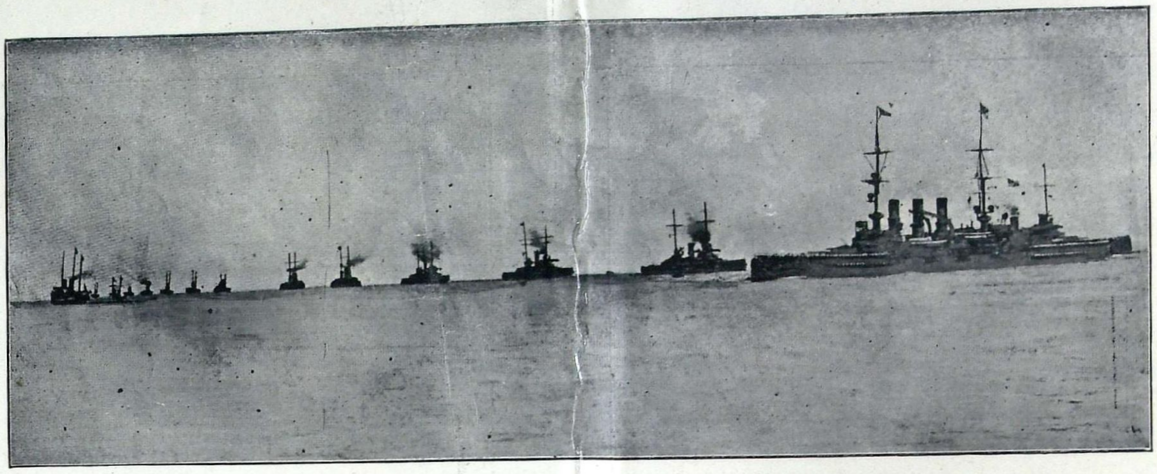

12. The German Fleet

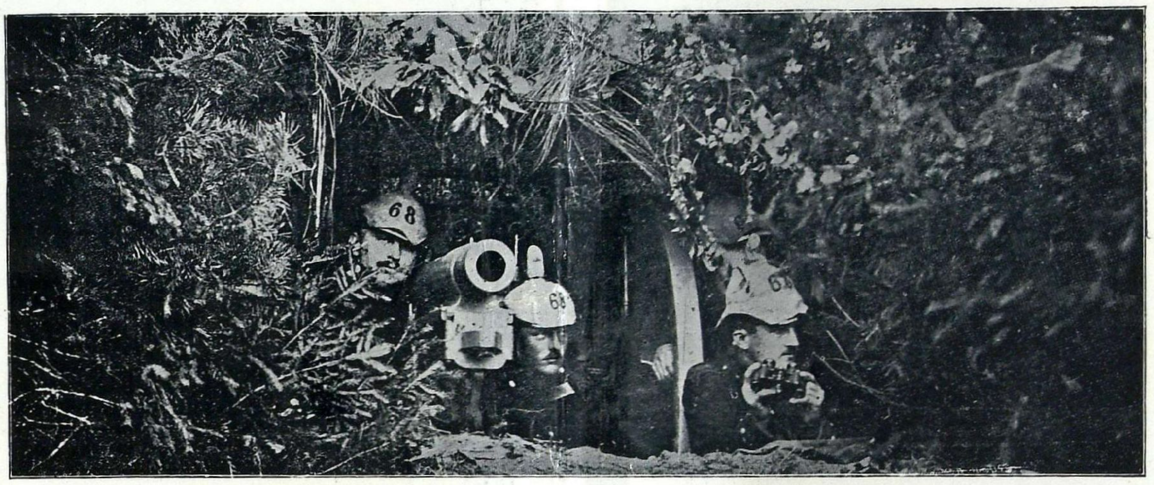

13. Germans under Cover

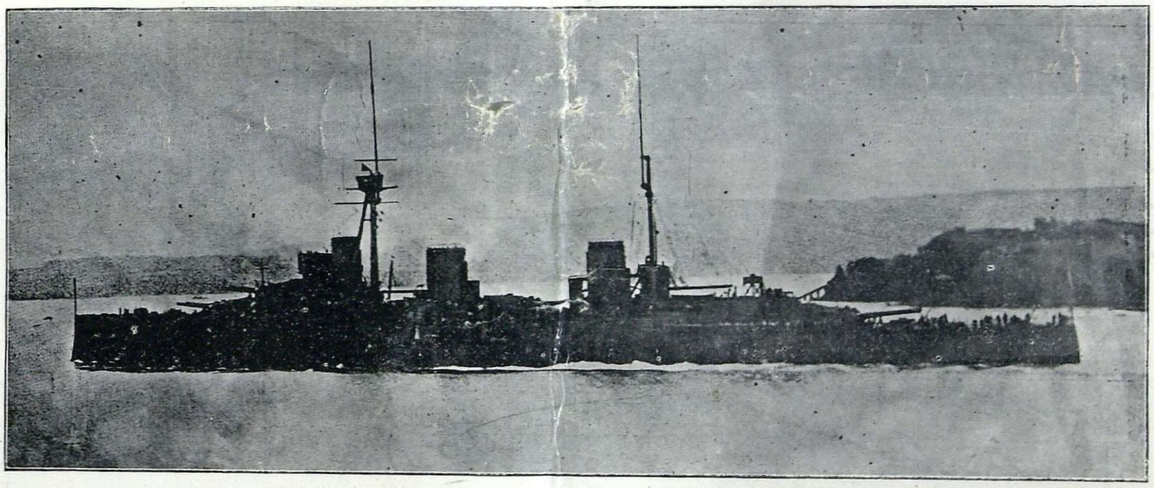

14. The Guardian of Great Britain

15. Rest before a Battle

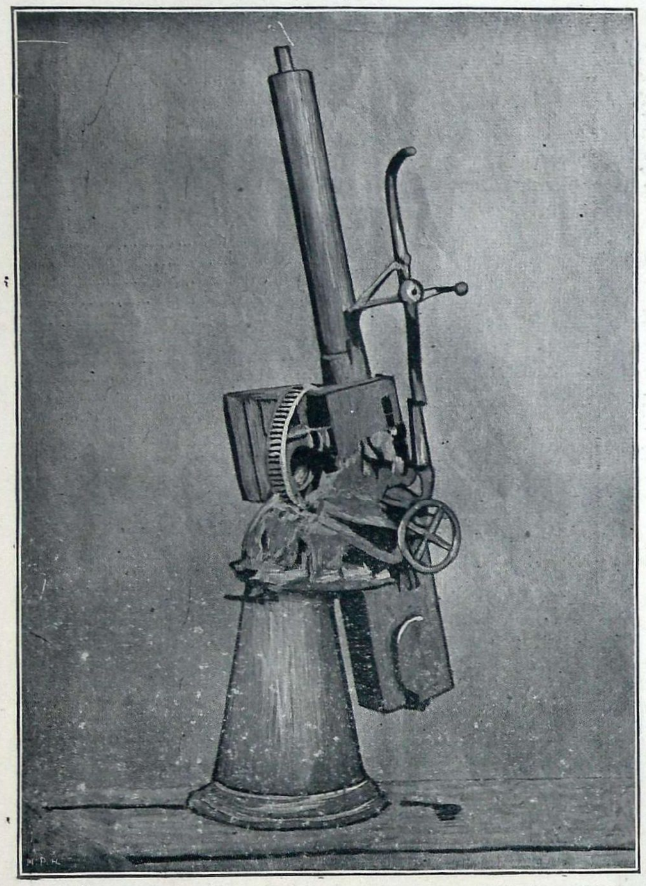

16. The Automatic Gun

17. Modern Warfare

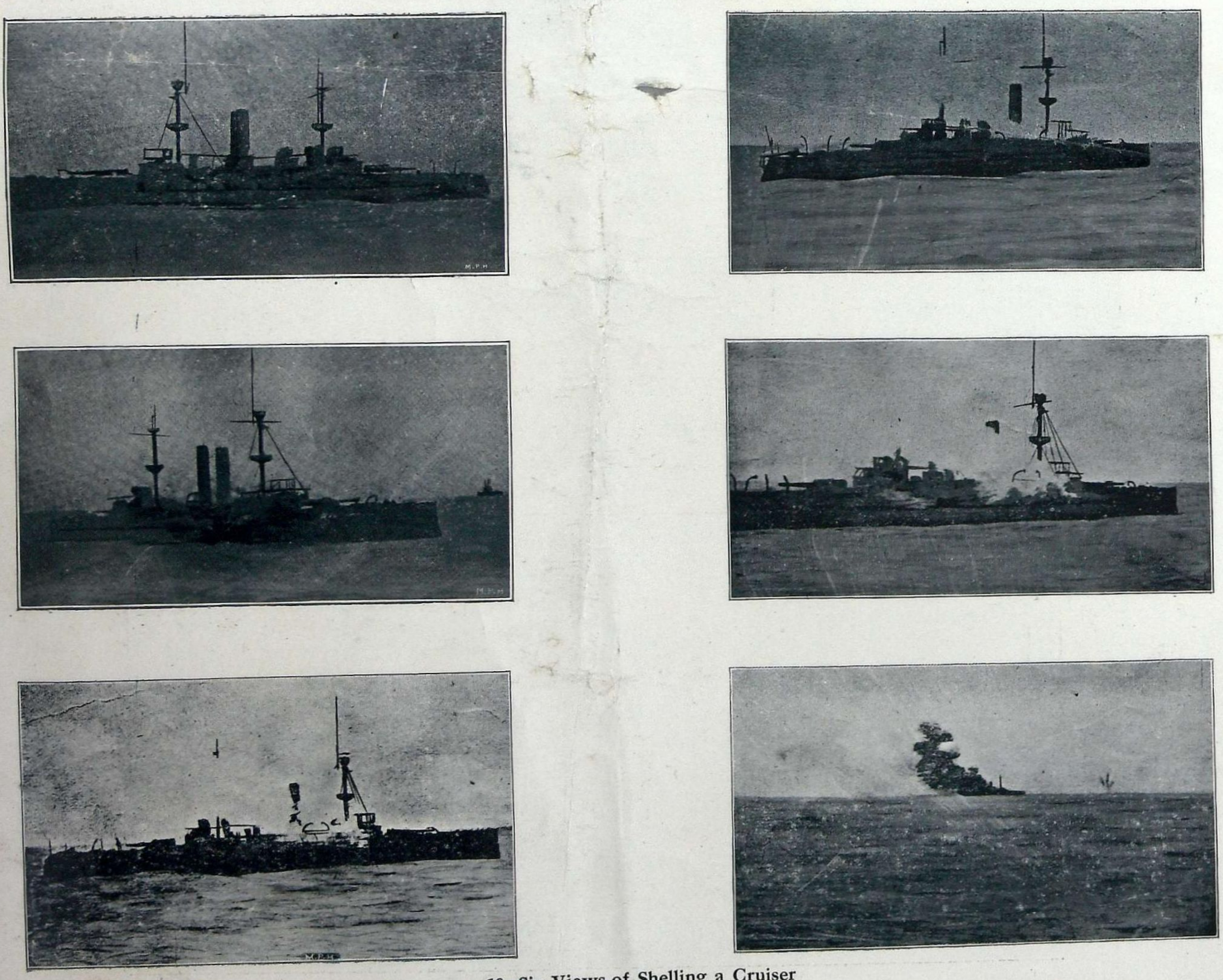

18. Six Views of Shelling a Cruiser

19. Types of Servian Soldiers.

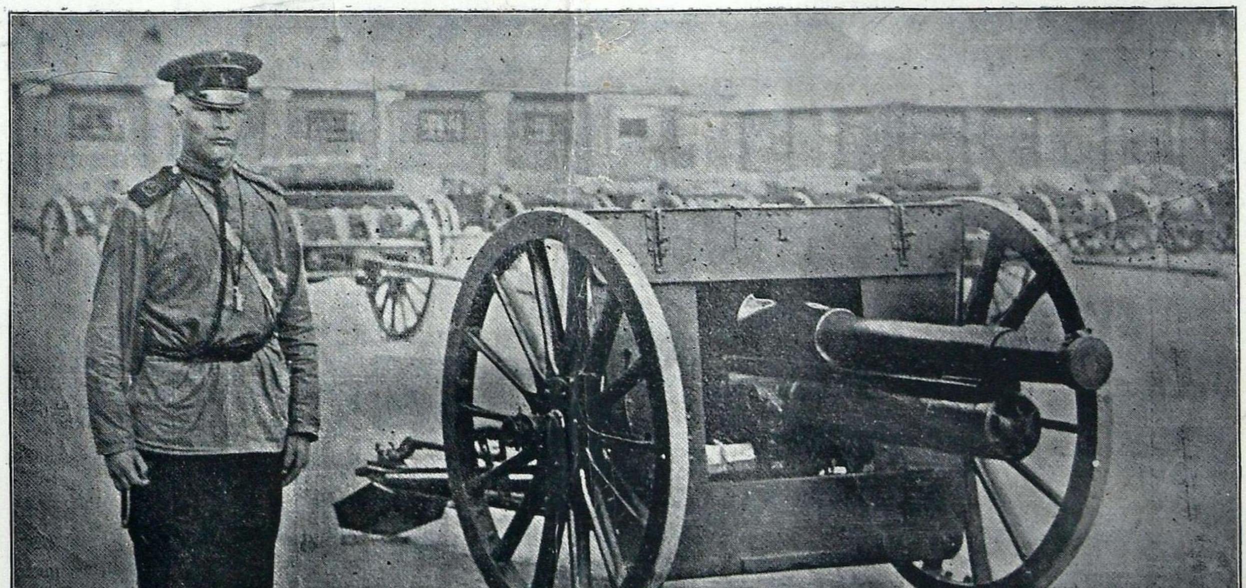

20. Type of the Russian Gun.

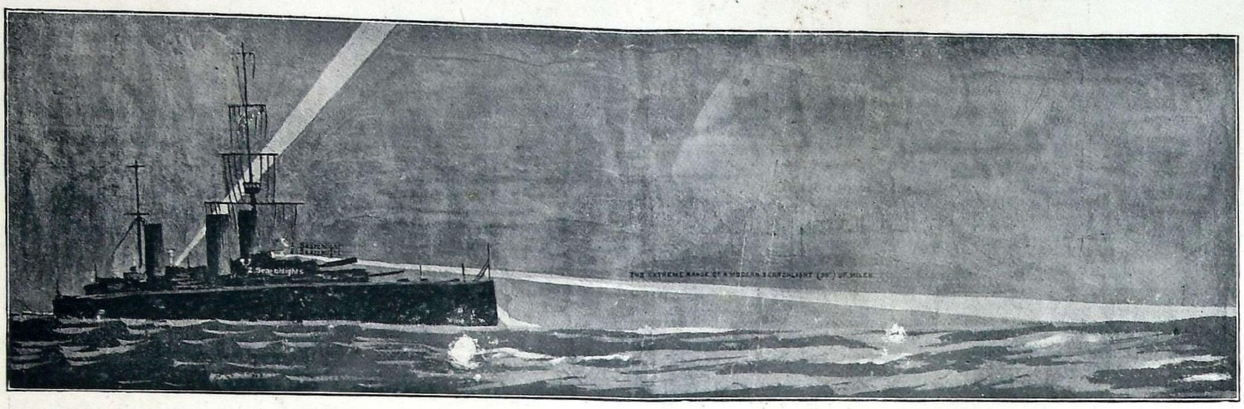


21. The Powerful Search Light

22. The British Artillery

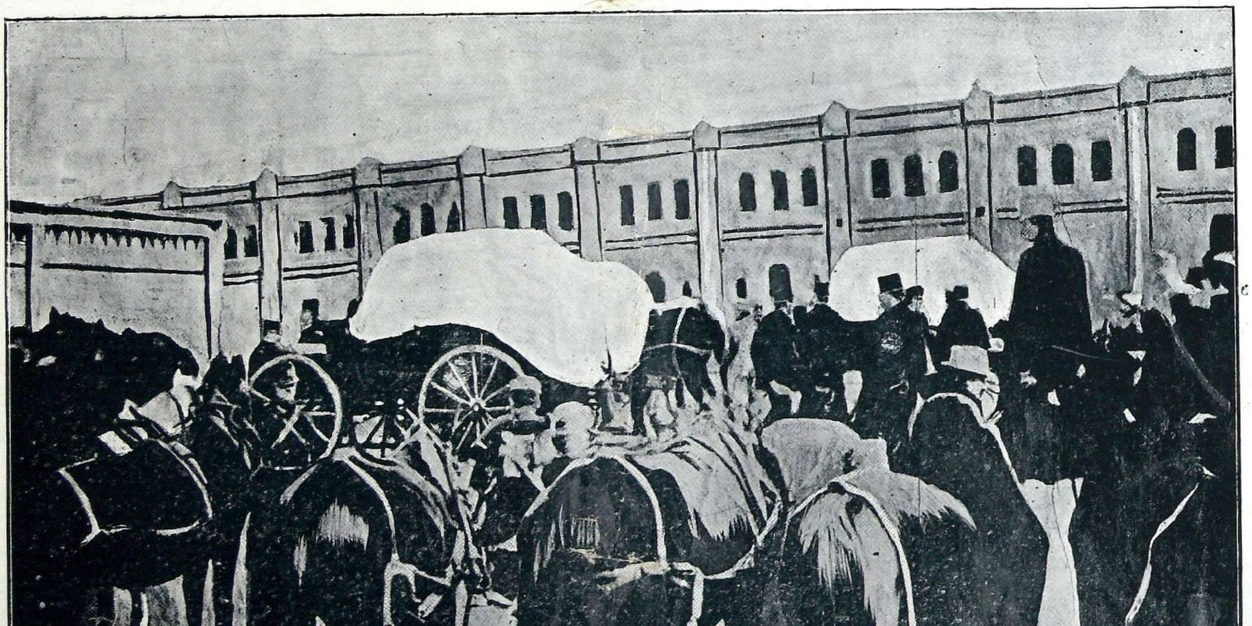

23. Loaded Wagons in Vienna